DÜNYANIN EN ÜNLÜ UZAY KAHRAMANI

GULYABANİ

GORDON

Sayı:103 HAFTALIK GENÇLİK MECMUASI 200 Kuruş

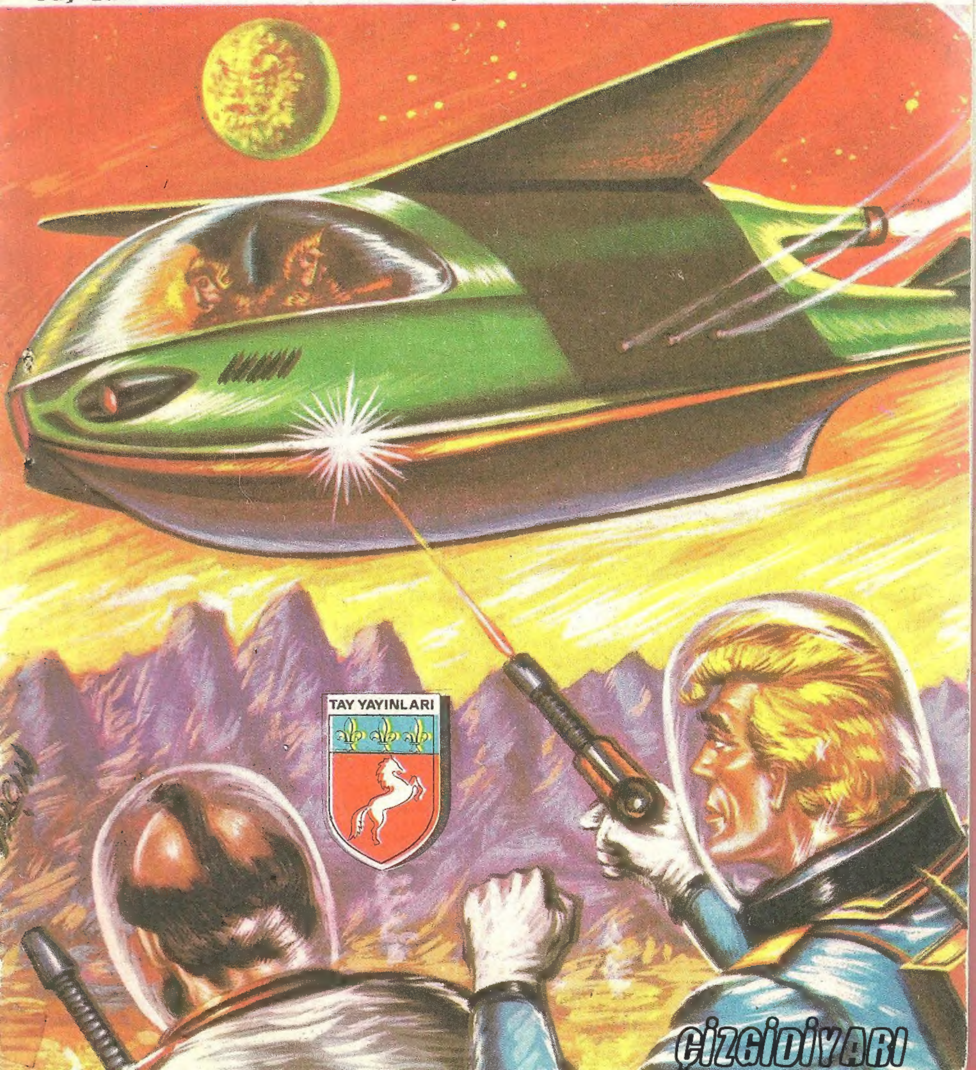

KARİKATÜR

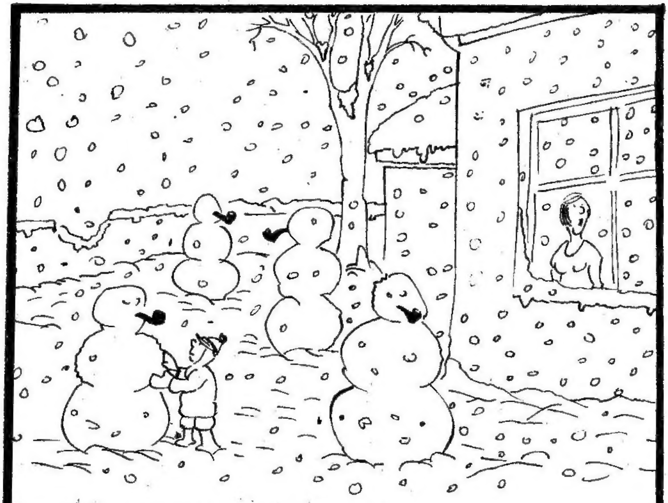

—PİPOLARININ YERİNİ BULDUM SEVGİLİM, ARAMA

—BUGÜN ÇIKMASAN İYİ OLUR RÜZGÂR VAR

—ARABAMI PARAM PARÇA ETTİĞİN İÇİN YÜRÜYEREK ZİYARETİNE GELMEK ZOR OLUYOR!..

GORDON
Haftalık Mecmua
Sahibi ve
Sorumlu Yönetmeni
M. SEZEN YALÇINER

Müessese Müdürü: İBRAHİM AĞIRSOY-Satış ve Pazarlama Md: ALPAN MULİKOĞLU
Redaksiyon Şefi: AY BARKA – Sayfa Düzeni ve Kaligrafi: FERDİ SAYIŞMAN
İdare Yeri: Türbe Klodfarer Cad. No: 16 İSTANBUL Tel: 224532 - 267242
Taşra Dağıtımı: Hürriyet Gazete Dağıtımı A.Ş. Neşir Tarihi: 2/6/1975

© Copyright Opera Mundi - K.F.S.

103-4 **BONANZA** ***bu hafta bayinizde sizi bekliyor.***

RICKY, TUBBY--- KAÇIN---
GORDON VE ARKADAŞLARI, SON ANDA TEH-LİKEDEN KURTULDULAR...
YEŞİL ATEŞ BİZİ İZLİYOR.. MARS BÜYÜ-SÜ...
ZAVALLI APTAL-LAR.. BANA VE BU YENİLMEZ KENTE KARŞI GELMEK HA ?.
MARS UYGARLIĞINI KORUMAK İÇİN, ARKA-DAŞLARINI ÖLDÜRMEK ZORUNDAYIM CORA...
YEŞİL ATEŞ HIZLI VE MERHAMET-SİZDİR...
?!

BİLL.!.
© King Features Syndicate, Inc., 1964. World rights reserved.
SEN DE ONLAR GİBİSİN CORA.. ON BİN SENELİK MAKİNEYİ MAHVETTİN !..
YEŞİL ALEV YOK OLDU..
YUKARDA BİR ŞEY OLDU.. CORA'NIN SESİNİ DUYDUM..
RİCKY.! GORDON.! İMDAAT.!
CORA.. CORA!.
BURADALARMIŞ.. UZAKLAŞMIŞ OLAMAZLAR..

103 - 6

Bu hafta mutlaka bir BONANZA alınız !

103 - 8

BONANZA **bu hafta bayinizde sizi bekliyor.**

BONANZA ALMAYI UNUTMAYINIZ !

103-10 BONANZA ÇIKTI! BONANZA ÇIKTI!

MARS'A ARAMAK İÇİN GELDİĞİN ADAM, BU MUY-DU CORA..?
GEMİYİ BUL-DUĞUMUZDA, BILL'İN SAĞ OL-DUĞUNU ANLA-MIŞTIM..
BİR KİŞİ YAŞIYORDU.. HALE VE BARRETT'I DE..
..ÖLDÜREN O KİŞİYDİ!..
CORA'NIN ADINI SÖYLEYİNCE, AR-TIK HİÇ ŞÜPHEM KALMADI..
YÜRÜYEBİLE-CEK Mİ GORDON?
TABİİ.. VURULMADI.. SADECE SİLÂ-HIN ŞOKUYLA SERSEMLEDİ..
BENİ KEŞ-KE VURSAY-DIN..
ARTIK YAŞAMAM GEREKSİZ..
BEN KATİL DEĞİLİM BILL.. SENİN HAKKIN-DA HÜKMÜ MARSPORT'TAKİ YARGIÇLAR VE-RECEK..
HAYDİ, KALK AYAĞA!..

SAKIN NUMARA YAPMAYA KALKMA..
HER ŞEY BİTTİ.. ÜÇ YIL NÖBET TUT, SONRA DÜNYALILAR GELİP HER ŞEYİ TALAN ETSİNLER..
© King Features Syndicate, Inc., 1964. World rights reserved.
..YIKTIKLARI YERLERE DE YENİ İSİMLER VERİRLER... BURAYA ASLA UYMAYAN DÜNYA İSİMLERİ..
DUYDUN MU GORDON? MARSLILARIN SESİ HER YERDE!
BU SESİ, BU KENTE BIRAKIP ÖLMÜŞLER!
ONU ASLA SİLEMEZSİNİZ...
DAN BARRY 2/14
DİNLE RICKY!
YİNE O MÜZİK!
EVET ONLARIN MÜZİĞİ.. YÜZ ASIR SONRA BİLE SESLERİ BURADA..
AMA ARKADAŞLARIM, DUYMAK İSTEMEDİLER..
DEĞERLİ TAŞLARLA KAPLI BİR ANITI PARÇALIYORLARDI.. SESLER BANA, ONLARI ENGELLEMEMİ SÖYLÜYORDU...
ONLARI GAFİL AVLADIM.. ÖNCE BİRİNİ.. SONRA BİR BAŞKASINI.. ARTIK DÖNÜŞ YOKTU..
BEN KATİL DEĞİLİM.. ÖLDÜRMEK İSTEMEDİM.. AMA SESLERE KULAK TIKAYAMAZDIM..

BONANZA ALMAYI UNUTMAYINIZ !

103-14

BONANZA ÇIKTI! BONANZA ÇIKTI!

BU MACERANIN SONU

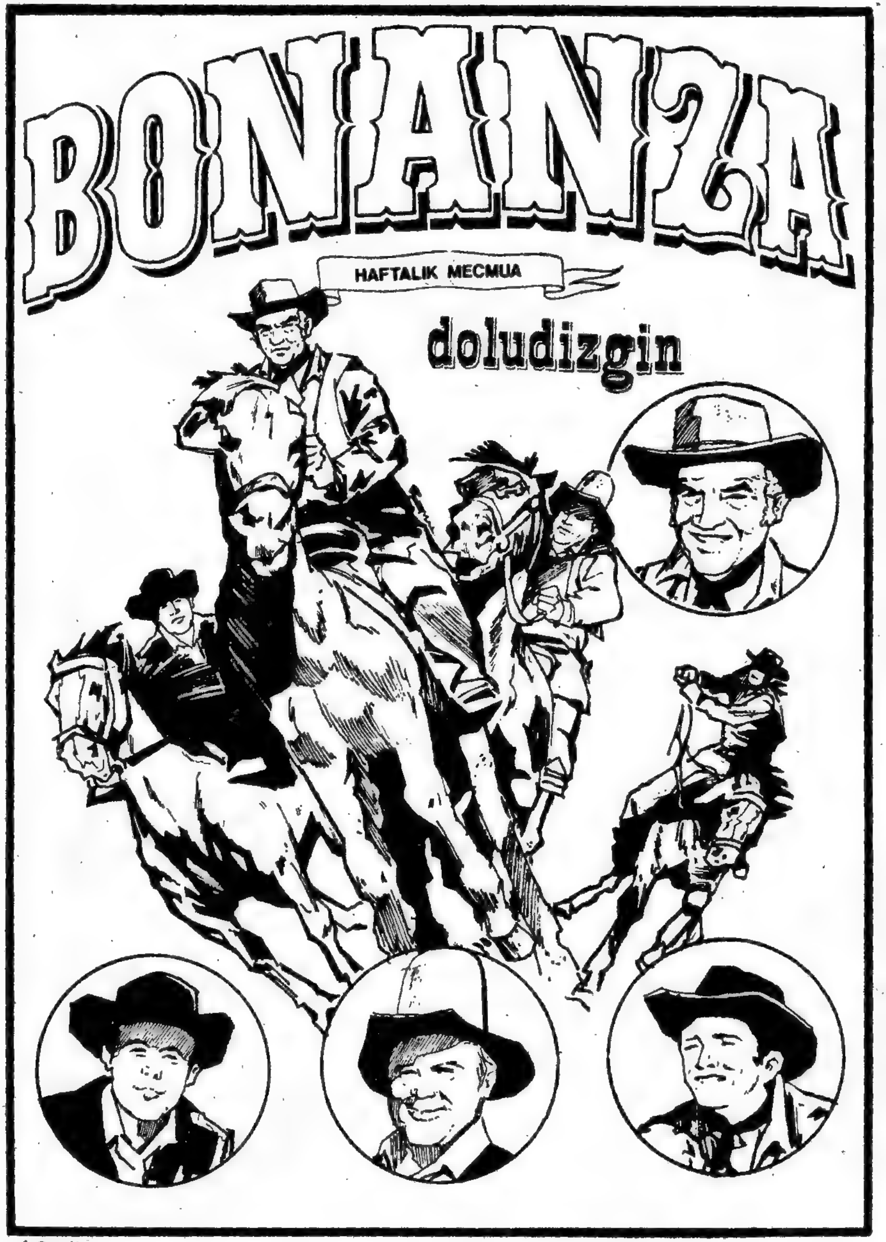

103 – 16

ÖLÜM BATARYASI
GORDON
YENİ MACERA
MERKÜR GEZEGENİNİN GÜNEŞE BAKAN YÜZÜNDE, BİR ENERJİ SANTRALI, GÜNEŞ ENERJİSİNİ EMİYOR..
GULYABANİ
..VE BU KORKUNÇ GÜCÜ UFAK BİR BATARYAYA DEPOLUYORDU..
BATARYA TAMAMEN DOLDU DR. WITT..!
KAP, BİLİNEN EN NÖTR MADENDEN, YANİ SAF ALTINDAN YAPILMIŞTIR..
YÜZ MİLYAR VATLIK, SAF ALTINDAN BİR BATARYA.. ASKERİ UÇAK İSTEMENİZİN NEDENİNİ ANLIYORUM...
EVET AMİRAL.. YÜKÜMÜZ ÇOK DEĞERLİ..
DAN BARRY

103-18 BONANZA ÇIKTI! BONANZA ÇIKTI!

Bu hafta mutlaka bir BONANZA alınız !

TAMAM EFEN-DİM.. KİMSELER YOK.!
BU TARAF-TAN DOK-TOR.!
?! DR. WİTT!
DR. WİTT.. NE OLDU-NUZ ?
AHH.. GÖĞÜS CEBİMDE İLAÇ VAR..
CEBİNDE BİR AMPUL, BİR ŞIRIN-GA VE..
.BİR DE REÇETE VAR..
ÇABUK AMBU-LANS ÇAĞI-RIN.!.
BU SIRADA, HİÇ KİMSE ÇAN-TANIN MERDİVENLERDEN YU-VARLANDIĞINI FARKETMEDİ..
DAN BARRY 3/3

BONANZA ALMAYI UNUTMAYINIZ!

BONANZA ÇIKTI! BONANZA ÇIKTI!

Bu hafta mutlaka bir BONANZA alınız !

103-24 BONANZA bu hafta bayinizde sizi bekliyor.

SON ÇEKİN, ABNER.. İŞSİZ KALMANA ÜZÜLDÜM.. UMARIM HEMEN İŞ BULURSUN !
SAĞOL GEORGE... İDARE EDERİM..
ATEŞ ADASI UZAYALANI..
BU SİYAH ÇANTADAKİ BANA YETER!
TANCA'YA GÖTÜRECEĞİN YÜKÜN LİSTESİ BURADA, GORDON!
TANCA MI ? İŞTE ORASI AÇIK LİMANDIR...
DAN BARRY 3/13
KAYIP ÇANTADAN BİR HABER VAR MI ?
YOK ÇOCUKLAR.. İÇİNDEKİ DEĞERLİ VE ÇOK TEHLİKELİ BİR ŞEY..
BU HABERİ HENÜZ BASMAYIN.. YOKSA KENTTE PANİK BAŞLAR...
DİKKAT, DİKKAT.. KENTTEKİ BÜTÜN KUYUMCU DÜKKÂNLARINI TARAYIN...

BU SIRADA HAVA-ALANINDA, ABNER YENİ TASARLADIĞI BİR PLÂNI UYGULAMAYA ÇALIŞIYORDU...
TANCA'DA BU ALTINI RAHATÇA SATABİLİRİM...
FLIGHT Y-98
TO: TANGIER
FLASH GORDON
DAN BARRY 3/14
POLİS ALARM VERİYOR - NEDEN ACABA GORDON?
BİLMEM, GEORGE!
WEEEEEEEE
KORKARIM TANCA'DAN DÖNÜNCEYE DEK ÖĞRENEMEYECEĞİM...
THIS SIDE UP
GORDON OLAĞAN BİR GÖREVLE, TANCA'YA GİTMEK İÇİN HAVALANDI...

Bu hafta mutlaka bir BONANZA alınız ! 103-27

103-28 BONANZA **bu hafta bayinizde sizi bekliyor.**

BONANZA ALMAYI UNUTMAYINIZ!

NASIL ALICI BULABİLİRİM ? OH.. ÖYLE DE ACIKTIM Kİ.. PARAM DA YOK..
© King Features Syndicate, Inc., 1964. World rights reserved.
?!
AMERİKAN BAR ÜLKENİZDEN UZAKTAKİ EVİNİZ...
BAR
DAN BARRY 3.24
MM.. YOLUNACAK BİR TURİST GELDİ HA-BİB...
ONA KAZIK MAR-KA LİSTEYİ GÖSTE-RECEĞİM DEĞİL Mİ SALLY?
AMERİKAN SALLY..BU ADAMIN MİDESİNDE DELİK VAR HERHALDE...
BİZ DE CÜZDANINI DELERİZ, HABİB...
YEMEĞİ BE-ĞENDİĞİNİZİ UMARIM.. BUYURUN.. HESABINIZ.!
EVET.. EVET..
NEE? 300 FRANK MI ?
GALİBA NE KADAR YEDİĞİMİN FARKINDA OLMADIM..
ÇEK KABUL EDER MİSİ-NİZ ?
SALLY..

ÇEK KABUL ETMİYORUZ BAYIM. NAKİT PARA VERİN..!
AMA.. KARŞILIĞI VARDIR, BAYAN!
NAKİT DEDİM.. AKSİ HALDE ÇANTANA EL KOYARIM..
HAYIR.. OLMAZ...
ALTINIMI VERMEM
BAKIN BAYAN, SİZE SÖZ VERİYORUM.. ÇOK GEÇMEDEN HESABI ÖDERİM..
PEKİ AMA NASIL?
AMERICAN BAR
YOUR HOME AWAY FROM HOME
BAR
BİR MİKTAR ALTINIM VAR.. NEREDE OLDUĞUNU SÖYLEYEMEM AMA...
ALTIN MI? İYİ... İYİ...
NEDEN BUNU DAHA ÖNCE SÖYLEMEDİN?..
UH.. ADIM ABNER BARCUS.. HEY VERİN ONU BANA..
TABİİ ABNER KONUŞTUKTAN SONRA..
ALTININI SATMANA YARDIM EDEBİLİRİM.
NEDEN BU ÇANTAYLA BU KADAR İLGİLİSİN? YOKSA ALTIN BUNUN İÇİNDE Mİ?
EHM.. ŞEY.. HAYIR..

BONANZA bu hafta bayinizde sizi bekliyor

BONANZA ALMAYI UNUTMAYINIZ!

 DEVAMI GELECEK SAYIDA

BU BİR REKORDUR

KIZILMASKE HERGÜN TAM 353 GAZETEDE BİRDEN YAYINLANMAKTADIR

İşte KIZILMASKE'nin hergün heyecanla takip edildiği dünyanın tanınmış gazetelerinden bazıları.

- **TIMES**
  Washington
- **NEWS**
  Philadelphia
- **HERALD EXAMINER**
  California
- **CHİCAGO'S AMERICAN**
  Chicago
- **NEWS**
  Miami
- **STAR - TELEGRAM**
  Texas
- **EXPRESSEN**
  Stokholm, İsveç
- **EVENİNG HERALD**
  Dublin, İrlanda
- **NEWS**
  Atina, Yunanistan
- **NAVASHAKTI**
  Bombay, Hindistan
- **DAGBLADET AKTUELT**
  Kopenhag, Danimarka
- **LA LANTERNE**
  Brüksel, Belçika
- **JOURNAL**
  Caracas, Venezuela
- **SUDMEN SOSIAL**
  Helsinki, Finlandiya
- **LA CRONICA**
  Lima, Peru
- **MILLAT**
  Karaşi, Pakistan
- **DIE TRANSVALER**
  Johannesburg, Güney Afrika
- **EMPR JORNAL BRAZ**
  Rio De Janeiro, Brezilya

EN KRAL MECMUA

ŞİMDİ

KIZILMASKE

TAY YAYINLARI
TAY YAYINLARI kıvançla sunar
BONANZA
bu hafta çıktı !..
TAY YAYINLARI BU BÜYÜK SERİYİ SİZLERE SUNMAKLA GURUR DUYAR.